子育てサロン　こすもすだより



芦刈保健福祉センター「ひまわり」

ほっとひといき　あそびにきませんか？
ゆったりとした空間の中で、楽しくおしゃべりしたり
友だちづくりをしてみませんか？
親子で絵本を読んだり楽しく遊びましょう！

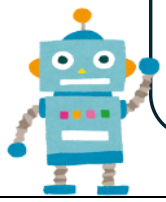



月	火	水	木	金	土	日
	1 自由遊び	2	3 自由遊び	4	5 休館日	6 休館日
7	8 絵本の読み聞かせ	9	10 自由遊び	11	12 休館日	13 休館日
14	15 自由遊び	16	17 自由遊び	18	19 休館日	20 休館日
21	22 クリスマス会	23 	24 自由遊び	25	26 休館日	27 休館日
28	29 休館日	30 休館日	31 休館日			



★対象：乳幼児と保護者
★開放時間　：
　火曜日＠多目的室　10：00～15：00
　　※12：00～13：00は閉鎖します。
　木曜日＠多目的室　10：00～12：00
★催し物は11：00～開催します。
★保育士は火曜日・木曜日
　　10：00～16：00常駐しています。

こすもす　クリスマス会



日時：１２月２２日（火）
１１：００～
プレゼント交換をしますので
100 円程度のプレゼントをお持ちください。
※お菓子以外
※受付で預かり、サンタがプレゼントを配ります。

問い合わせ先
小城市社会福祉協議会　☎0952-73-2700